Macramé hoofdband





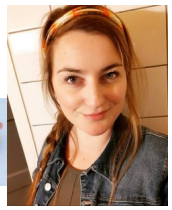

Macramé hoofdband/ haarband handgemaakt

WaarderingNog niet gewaardeerd
Prijs
€ 12,00

24 h

Stel een vraag over dit artikel

Beschrijving

Handgemaakte macramé hoofdband/haarband.

Superleuk met los haar, staart, knot, halve staart noem maar op.

Materiaal: waxkoord Maat: verstelbaar

Beoordelingen

Er zijn geen nog geen recensies voor dit artikel.